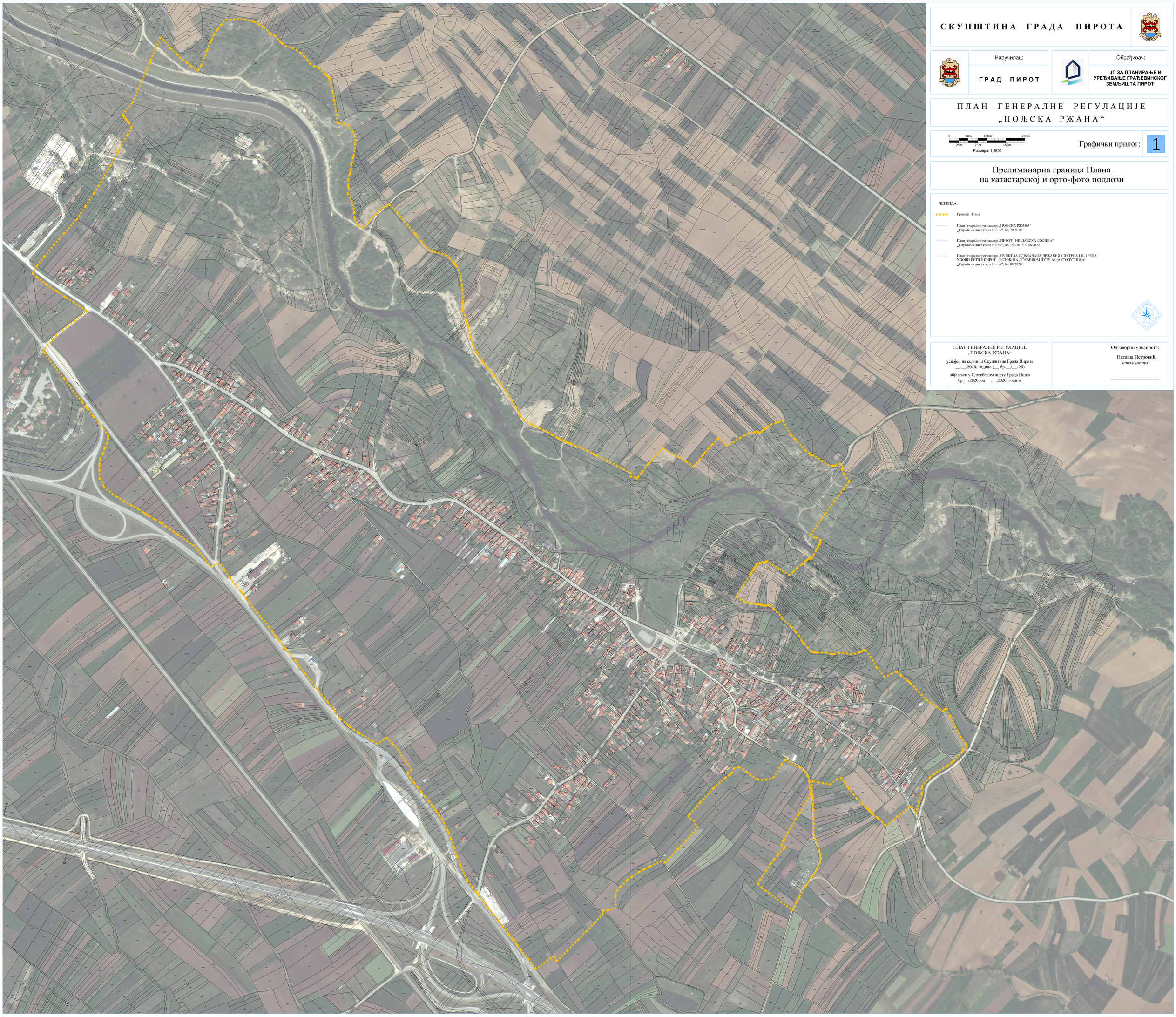

СКУПШТИНА ГРАДА ПИРОТА

Наручилац:

ГРАД ПИРОТ

Обрађивач:

ЈП ЗА ПЛАНИРАЊЕ И УРЕЂИВАЊЕ ГРАЂЕВИНСКОГ ЗЕМЉИШТА ПИРОТ

ПЛАН ГЕНЕРАЛНЕ РЕГУЛАЦИЈЕ „ПОЉСКА РЖАНА“

0 25m 50m 75m 100m 150m 200m

Размера: 1:2500

Графички прилог: 1

Прелиминарна граница Плана на катастарској и орто-фото подлози

ЛЕГЕНДА:

Граница Плана

План генералне регулације „ПОЉСКА РЖАНА“
„Службени лист града Ниша“, бр. 79/2019

План генералне регулације „ПИРОТ - НИШАВСКА ДОЛИНА“
„Службени лист града Ниша“, бр. 156/2016 и 46/2022

План генералне регулације „ПУНКТ ЗА ОДРЖАВАЊЕ ДРЖАВНИХ ПУТЕВА I И II РЕДА У ЗОНИ ПЕТЉЕ ПИРОТ – ИСТОК, НА ДРЖАВНОМ ПУТУ А4 (АУТОПУТ Е-80)“
„Службени лист града Ниша“, бр. 85/2020

ПЛАН ГЕНЕРАЛНЕ РЕГУЛАЦИЈЕ „ПОЉСКА РЖАНА“

усвојен на седници Скупштине Града Пирота
__.__.2026. године (__ бр.__/__-26)

објављен у Службеном листу Града Ниша
бр.__/2026, од __.__.2026. године

Одговорни урбаниста:

Наташа Петровић,
дипл.инж.арх